

兒童發展篩檢服務新制上路

一、7月1日起未滿7歲兒童發展篩檢服務

二、配合現行7次兒童預防保健延伸新增6次兒童發展篩檢時程

	兒童預保 時程次數		發展篩檢 時程次數	篩檢工具 對應年齡
1	0至2個月			
2	2至4個月			
3	4至10個月	1	6至10個月	6至未滿9個月
4	10個月 至 1歲半	2	10個月 至 1歲半	9至未滿12個月
				12至未滿15個月
				15至未滿1歲半
5	1歲半至2歲	3	1歲半至2歲	1歲半至未滿2歲
6	2至3歲	4	2至3歲	2至未滿3歲
7	3至未滿7歲	5	3至5歲	3至未滿4歲
				4至未滿5歲
		6	5至未滿7歲	5至未滿7歲

三、透過標準化篩檢工具，進行兒童發展監測、篩檢與評估 3 道關卡

監測

家長們 運用兒童健康手冊的家長紀錄事項，觀察且紀錄兒童發展情形

篩檢

由接受過標準化篩檢工具訓練的兒科、家醫科專科醫師或幼兒專責醫師，針對兒童四大面向進行「國民健康署兒童發展篩檢量表 HPA Pediatric Developmental Screening (PeDS)」篩檢。
(截至 113 年 11 月 05 日止，本縣共有 31 家兒童發展篩檢服務院所，詳見 P7)。



評估

發現有疑似發展遲緩問題，則透過衛教、追蹤或轉介至兒童發展聯合評估中心，進行「初評」與診斷(本縣共有 3 家聯合評估初評門診，門診時間詳見 P9)。



篩檢轉介流程

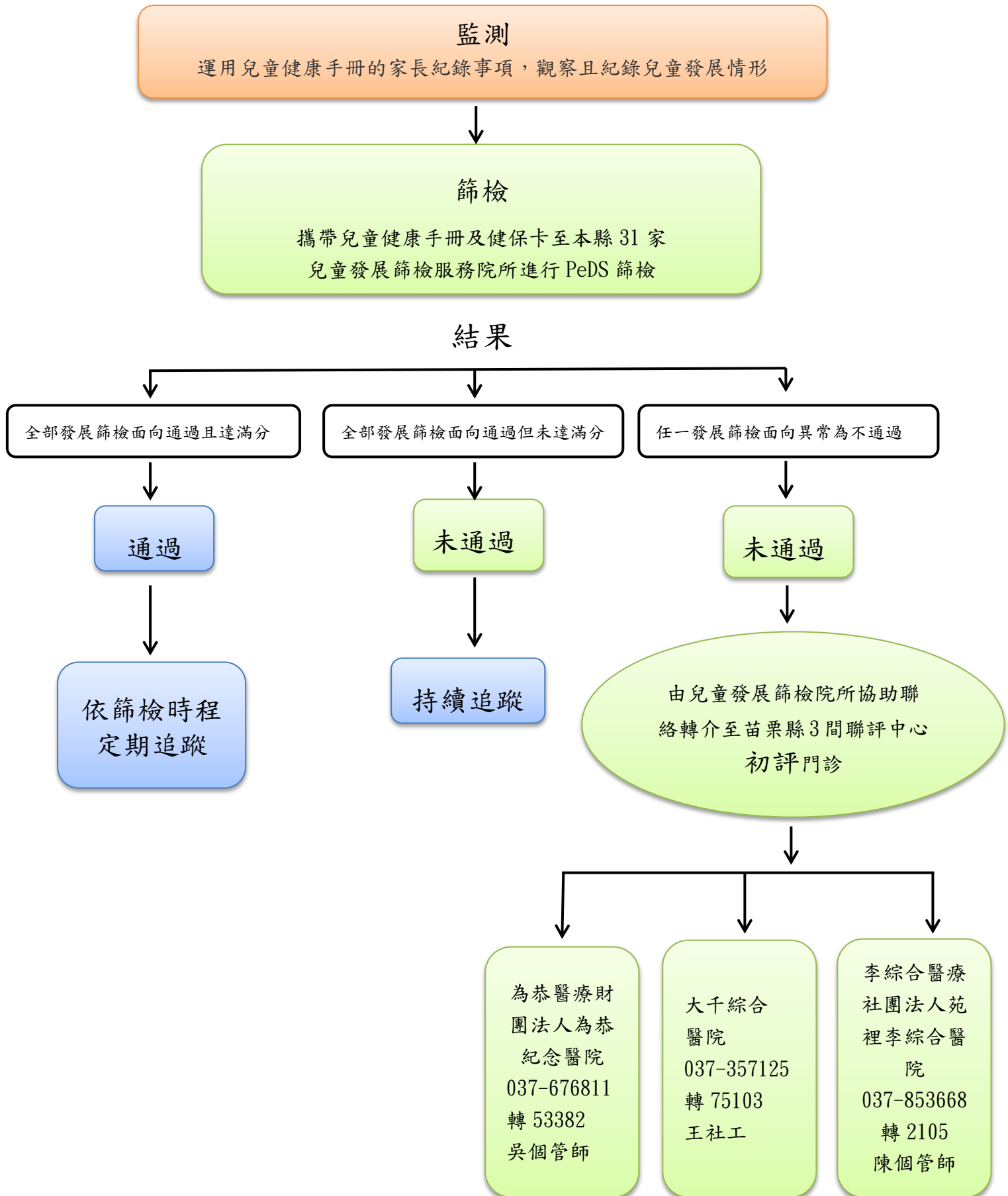

四、攜帶證件：兒童健康手冊及健保卡至兒童發展篩檢服務院所篩檢

● 兒童就醫地圖



● 記得攜帶兒童健康手冊及健保卡



兒童發展篩檢服務 就醫憑證

種類類別	次數	篩檢時間表 (依月齡)	兒童發展篩檢表	結果
兒童 12個月	第一次		<input type="checkbox"/> 0-12個月發展表 <input type="checkbox"/> 0-12個月大發展表	<input type="checkbox"/> 正常 <input type="checkbox"/> 待追蹤 - 備註 <input type="checkbox"/> 需轉介
	第二次		<input type="checkbox"/> 0-12個月發展表 <input type="checkbox"/> 0-12個月大發展表 <input type="checkbox"/> 18個月大發展表 含語言發展表	<input type="checkbox"/> 正常 <input type="checkbox"/> 待追蹤 - 備註 <input type="checkbox"/> 需轉介
12個月 至18個月	第三次		<input type="checkbox"/> 18個月大發展表 <input type="checkbox"/> 18個月大發展表 含語言發展表	<input type="checkbox"/> 正常 <input type="checkbox"/> 待追蹤 - 備註 <input type="checkbox"/> 需轉介
	第四次		<input type="checkbox"/> 24個月大發展表 <input type="checkbox"/> 24個月大發展表 含語言發展表	<input type="checkbox"/> 正常 <input type="checkbox"/> 待追蹤 - 備註 <input type="checkbox"/> 需轉介
18個月 至24個月	第五次		<input type="checkbox"/> 30個月大發展表 <input type="checkbox"/> 30個月大發展表 含語言發展表	<input type="checkbox"/> 正常 <input type="checkbox"/> 待追蹤 - 備註 <input type="checkbox"/> 需轉介
	第六次		<input type="checkbox"/> 36個月大發展表 <input type="checkbox"/> 36個月大發展表 含語言發展表	<input type="checkbox"/> 正常 <input type="checkbox"/> 待追蹤 - 備註 <input type="checkbox"/> 需轉介
24個月 至36個月	第七次		<input type="checkbox"/> 42個月大發展表 <input type="checkbox"/> 42個月大發展表 含語言發展表	<input type="checkbox"/> 正常 <input type="checkbox"/> 待追蹤 - 備註 <input type="checkbox"/> 需轉介
	第八次		<input type="checkbox"/> 48個月大發展表 <input type="checkbox"/> 48個月大發展表 含語言發展表	<input type="checkbox"/> 正常 <input type="checkbox"/> 待追蹤 - 備註 <input type="checkbox"/> 需轉介

◎ 就醫憑證：

1. 攜帶本憑證或件，並攜帶醫師所加蓋印章，到所轄內衛生局或衛生局轉介之醫療院所。
2. 在中央健康保險署、縣市衛生局或衛生局轉介之醫療院所。
3. 在內政部衛生局或衛生局轉介之醫療院所，不得再使用同一次數（次數如有重複，應視其嚴重性而定）。
4. 兒童轉介滿月，年齡化次數到時，不再再使用。

資料來源：國民健康署兒童發展篩檢懶人包

五、如何得知本縣兒童發展篩檢服務院所有哪些？

苗栗縣政府衛生局官網（可同步得知醫療院所及醫師名單，此名單持續更新）

路徑：苗栗縣政府衛生局官網：<https://www.mlshb.gov.tw/nc> -健康促進專區- 單位：保健科-苗栗縣「兒童發展篩檢服務」特約院所名單



The screenshot shows the website header with the logo of Miaoli County Public Health Bureau and 18 Health Centers. A search bar is present with a magnifying glass icon and the text '搜尋'. To the right of the search bar are links for '返回首頁', '下載專區', '網站導覽', and a '小' icon. Below the header is a large light blue banner with the text '健康促進專區'. Underneath the banner is a search filter section with a red box around it. It contains a dropdown menu labeled '單位：' with '保健科' selected and a yellow '搜尋' button. Below the filter is the text '保健科 | 文章發布日期 2024/07/03'. The main title of the page is '苗栗縣「兒童發展篩檢服務」特約院所名單', which is underlined in red. Below the title is a short paragraph: '提供本縣新增辦理「兒童發展篩檢服務」之醫事服務機構及服務醫師名單1份。'. At the bottom of the page, there is a blue bar with a play button icon and the text '文章內容'.

六、如何得知各縣市兒童發展篩檢服務院所所有哪些？

衛生福利部國民健康署網站「兒童就醫地圖」查詢「兒童發展篩檢服務院所」
(名單持續更新)

路徑：衛生福利部國民健康署網站：<https://healthforkids.mohw.gov.tw/Home> - 兒童就醫地圖 - 兒童發展篩檢服務合約院所



衛生福利部
Ministry of Health and Welfare

兒童醫療健康資訊整合平台

回首頁 | 聯絡我們 | 管理者登入 | 相關連結 | 網站導覽

Search...

首頁 認識平台 訊息公告 兒童就醫地圖 兒童醫療健康加油站 優化兒童醫療照護計畫 健康數據 數位學習資源

兒童發展篩檢服務合約院所

衛生福利部國民健康署參考美國疾病管制署及國內專家建議，建立兒童發展篩檢模式，自113年7月1日起，針對未滿7歲兒童新增6次兒童發展篩檢服務，以期及早發現發展遲緩兒童，及早療育，以提升兒童健康。

家中如有未滿7歲的兒童，家長可依篩檢服務補助時程，帶孩子到住家附近的兒童發展篩檢服務院所接受服務，並事先電話洽詢該院所提供篩檢時間。

醫療院所最新更新時間：113/09/26

縣市

- 基隆市
- 臺北市
- 新北市
- 宜蘭縣
- 桃園市
- 新竹市
- 新竹縣
- 苗栗縣
- 臺中市
- 彰化縣
- 南投縣
- 嘉義市
- 嘉義縣
- 雲林縣
- 臺南市
- 高雄市
- 屏東縣
- 臺東縣
- 花蓮縣
- 金門縣
- 連江縣
- 澎湖縣

地圖

詳細內容 匯出EXCEL

單位名稱	後龍診所
單位名稱	苗栗縣南庄鄉衛生所
單位名稱	竹南診所
單位名稱	小太陽小兒科診所

七、苗栗縣「兒童發展篩檢服務」特約院所名單

113.11.05 製表 (持續更新中)

鄉鎮市(別)	醫事服務機構名	地址	電話	醫師姓名
三灣鄉	苗栗縣三灣鄉衛生所	苗栗縣三灣鄉親民路 17 號	037-831140	林俊松
公館鄉	祥恩診所	苗栗縣公館鄉館中村大同路 91 號	037-220118	邱培明、謝其俊、 李欣祈、陳朝輝
	劉樵霖診所	苗栗縣公館鄉館中村大同路 91 號 1 樓	037-220266	劉樵霖
竹南鎮	邱文仁小兒科診所	苗栗縣竹南鎮中正路 21、25 號	037-551457	邱文仁、連彥萌
	高秀春小兒科診所	苗栗縣竹南鎮中正路 21、25 號	037-551457	高秀春、彭賢銳
	宏仁診所	苗栗縣竹南鎮中港里 12 鄰守法街 2-13 號	037-241119	溫忠仁、黃五邦
	宏安診所	苗栗縣竹南鎮光復路 265 號 1 樓	037-466958	陳朝輝、魏其鈿、 李欣祈、蘇志勇、 謝其俊
	竹南診所	苗栗縣竹南鎮光復路 272 號	037-470709	張少玲
	許順捷診所	苗栗縣竹南鎮照南里光復路 265 號 1 樓	037-466958	許順捷
	聖福診所	苗栗縣竹南鎮聖福里龍天路 17 號 1 樓	037-480055	陳登璋
	黃正昇診所	苗栗縣竹南鎮竹南里光復路 68 號	037-466735	黃正昇
卓蘭鎮	卓蘭農民診所	苗栗縣卓蘭鎮中街里中正路 145 號 1 樓	04-25894711	王瓊櫻
南庄鄉	南庄鄉衛生所	苗栗縣南庄鄉東村大同路 17 號	037-822024	楊樂山
後龍鎮	後龍鎮衛生所	苗栗縣後龍鎮大庄里光華路 375 號	037-722008	葉家銘
	後龍診所	苗栗縣後龍鎮中山路 123 號	037-773088	蘇櫻華

鄉鎮市(別)	醫事服務機構名	地址	電話	醫師姓名
苑裡鎮	李綜合醫療社團法人苑裡 李綜合醫院	苗栗縣苑裡鎮和平路 168 號	037-862387	李傑雄、蔡裕銘
	小太陽小兒科診所	苗栗縣苑裡鎮和平路 97 號	037-856156	李仕傑
	善美診所	苗栗縣苑裡鎮房裡里北房 10-3 及 10-4 號	037-869966	蔡宜靜、黃敬鈞
	里仁診所	苗栗縣苑裡鎮苑南里和平路 180 號	037-865168	蔡裕銘
苗栗市	蔡志弦診所	苗栗縣苗栗市中正路 346 號	037-380111	蔡志弦
	吳昆展小兒科診所	苗栗縣苗栗市中正路 71 號	037-265532	吳昆展、李宏文
	衛生福利部苗栗醫院	苗栗縣苗栗市為公路 747 號	037-261920	荀泰威、陳志安、 董宜華、王正潔
	大千綜合醫院	苗栗縣苗栗市恭敬路 36 號	037-357125	張濤澤、朱筱雯、 尹家德
泰安鄉	苗栗縣泰安鄉衛生所	苗栗縣泰安鄉清安村 2 鄰洗水坑 72 號	037-941054	余宗慧
通霄鎮	通霄光田醫院	苗栗縣通霄鎮中山路 88 號	037-759999	黃崇濱
獅潭鄉	苗栗縣獅潭鄉衛生所	苗栗縣獅潭鄉新店村 130 之 6 號	037-931309	朝建銘
頭份市	蘇志勇診所	苗栗縣頭份市中華路 928、930 號 1 樓	037-664486	蘇志勇
	祥安診所	苗栗縣頭份市中華路 928、930 號 1 樓	037-664486	許順捷、陳朝輝、 謝其俊、邱培明
	李欣祈診所	苗栗縣頭份市中華路 928、930 號 1	037-664486	李欣祈、許順捷
	吳金垣小兒科診所	苗栗縣頭份市自強路 35 號	037-688181	吳金垣
	為恭醫療財團法人為恭紀 念醫院	苗栗縣頭份市信義路 128 號	037-676811	李浩遠、林俊松、 徐宇辰

八、苗栗縣三家兒童聯合評估中心

1. 為恭醫療財團法人為恭紀念醫院-兒童發展聯合評估門診
(約診) 諮詢/預約專線：037-676811 分機 53382 吳個管師
門診時間：每週二、三 上午

2. 大千綜合醫院-兒童發展評估門診
(約診) 諮詢/預約專線：037-357125 分機 75103 王社工
門診時間：每週四、五上午

3. 李綜合醫療社團法人苑裡李綜合醫院-中華院區-復健科
(約診) 諮詢/預約專線：037-853668 轉 2105 陳個管師
門診時間：每週五上午